

# Innung des Metallhandwerks Erfurt – Ilmkreis

Innung des Metallhandwerks Erfurt – Ilmkreis  
Altonaer Straße 3 · 99085 Erfurt

483-10201

Firma

Stahlbau Schmidt GmbH

Brückengeländer für Verkehrswegebau

An den Herbstwiesen 4

99334 Amt Wachsenburg OT Ichtershausen

Obermeister  
Geschäftsführer  
Wolfgang Kellermann

Altonaer Straße 3  
99085 Erfurt  
Telefon: 03 61 / 6 02 77  
Fax: 03 61 / 5 40 24

BLZ  
Kto.-Nr.:

BIC:  
IBAN:

Erfurt, 08.11.2018

## Bescheinigung SOKA-Bau

Wir bestätigen, dass der

**Betrieb Stahlbau Schmidt GmbH  
An den Herbstwiesen 4  
99334 Amt Wachsenburg OT Ichtershausen**

Mitglied der **Innung des Metallhandwerks Erfurt – Ilmkreis** ist und unter der Mitgliedsnummer **483 – 10201** in den Stammdaten der Innung geführt wird.

Der o.g. Betrieb ist seit seiner Gründung Mitglied der Innung (Berufsgruppe) und in der Handwerksrolle bei der Handwerkskammer Erfurt eingetragen.

Die Innung ist Mitglied der Kreishandwerkerschaft Mittelthüringen und Mitglied im Landesinnungsverband Metallhandwerk Thüringen (Fachverband) und damit auch Mitglied im Bundesverband Metall.

Der Betrieb ist ebenfalls Mitglied der BGHM Holz und Metall, 55027 Mainz.

Damit ist der spezielle Tarifvertrag zwischen der Christlichen Gewerkschaft Metall und dem Fachverband Metallhandwerk Thüringen, vom 26.10.2017 verbindlich anzuwenden und **nicht der Bautarifvertrag**. Der Tarifvertrag ist seit **01.01.2018** verbindlich anzuwenden und bis 30.12.2019 befristet.

**Aufgrund gerichtlicher Entscheidungen entfallen wegen der Zugehörigkeit zu den genannten Verbänden, FV Metallhandwerk Thüringen und Bundesverband Metall, jegliche Zahlung an die SOKA Bau.**

Das Mitglied der Innung hat alle Beiträge an die Innung und damit ebenfalls an die anderen Handwerksorganisationen fristgemäß bezahlt. Es bestehen damit keine weiteren offenen Forderungen.

Weitere Angaben können von den Internetseiten der Innung unter Mitglieder abgefragt werden.

Mit freundlichen Grüßen



**W. Kellermann**  
Innungsobermeister  
und Geschäftsführung

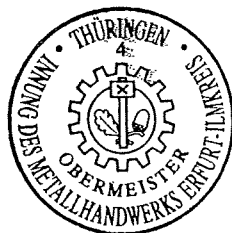

<http://www.innung-metallhandwerk-ef-ik.de>